

1 LAYOUT REFORMA E AMPLIAÇÃO
1 : 50

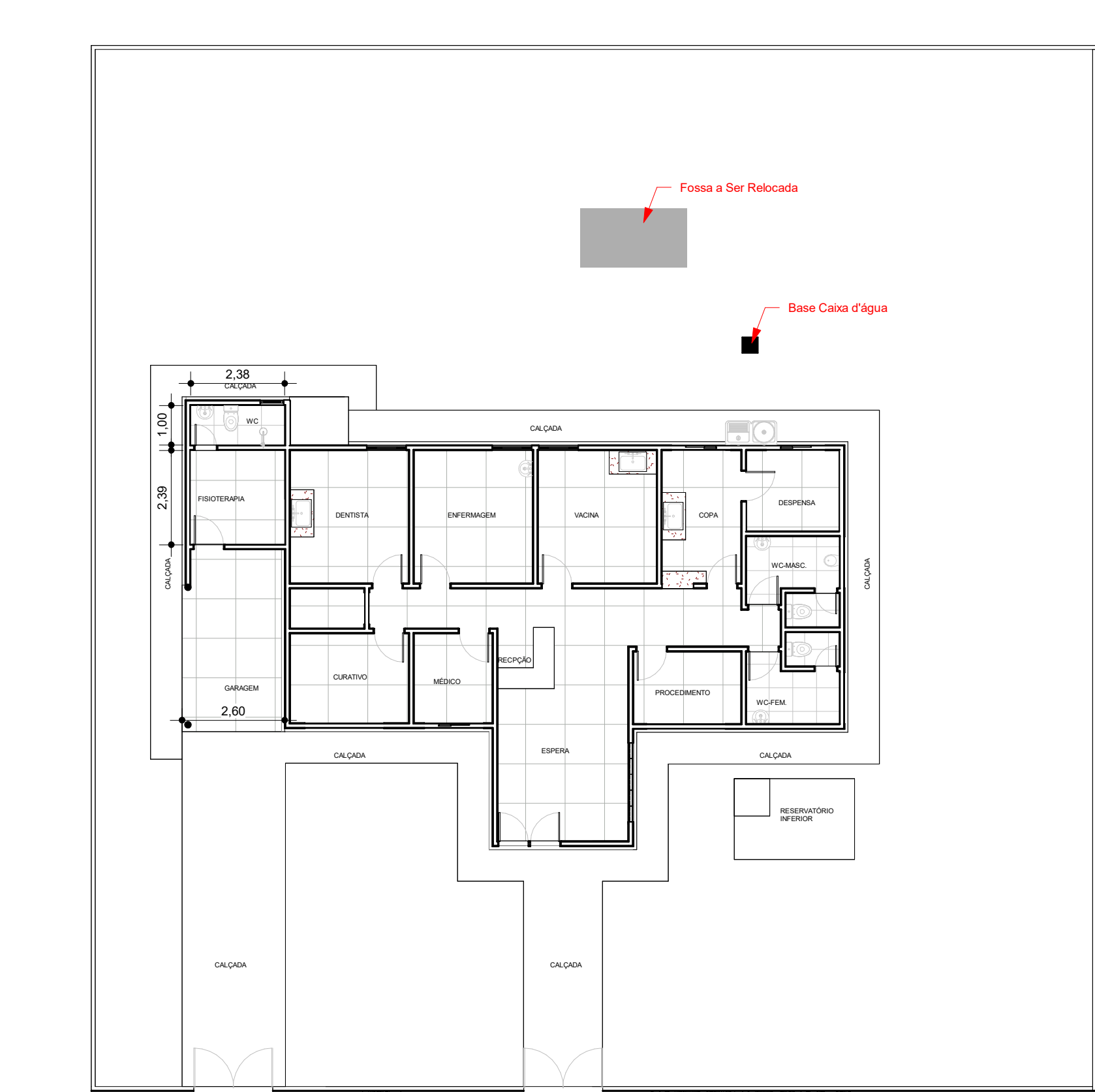

2 SITUAÇÃO ATUAL
1 : 125

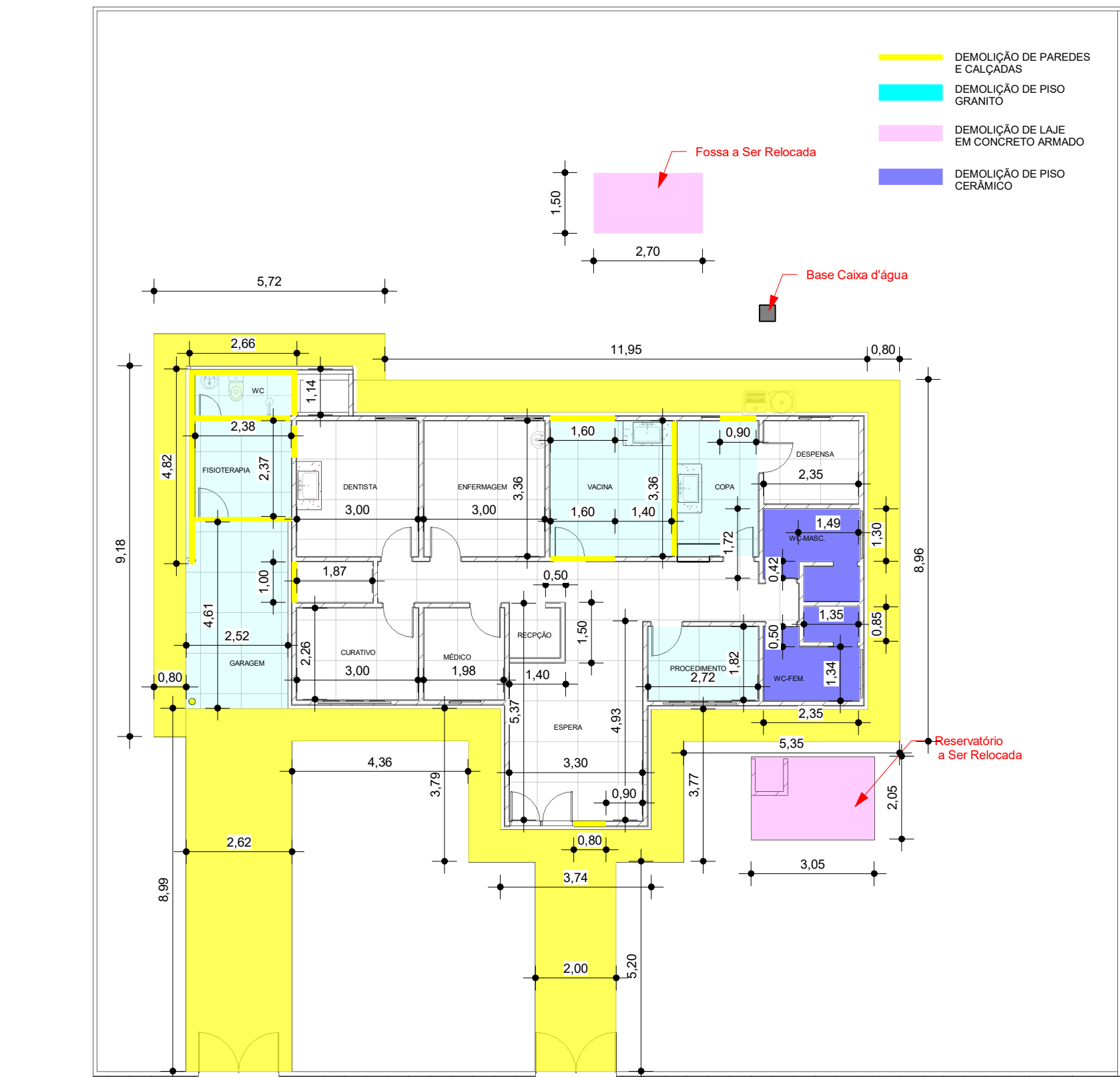

3 LAYOUT DE DEMOLIÇÃO
1 : 125

		PREFEITURA MUNICIPAL DE PETROLÂNDIA PE	
TIPOLOGIA:		Projeto de Reforma e Ampliação da Escola José Araújo	
ENDEREÇO:		Rua: José Araújo da Silva	
QUADRO DE ÁREAS:		INFORMAÇÕES:	
REFORMA:	351,68m²	CPF/CNPJ:	10.106.235/0001-16
CONTRATANTE:	Prefeitura Municipal de Petrolândia	CONTRATO CONTRATANTE:	(87)3851-1156
CONTATO EMPRESA:	Projeto de Engenharia	REVISOR DO PROJETO:	
ATUAÇÃO:		DATA:	Agosto - 2025
CAU/CREA:		PRANCHA:	ARQ. - 01 / 02
		ESCALA:	Indicada